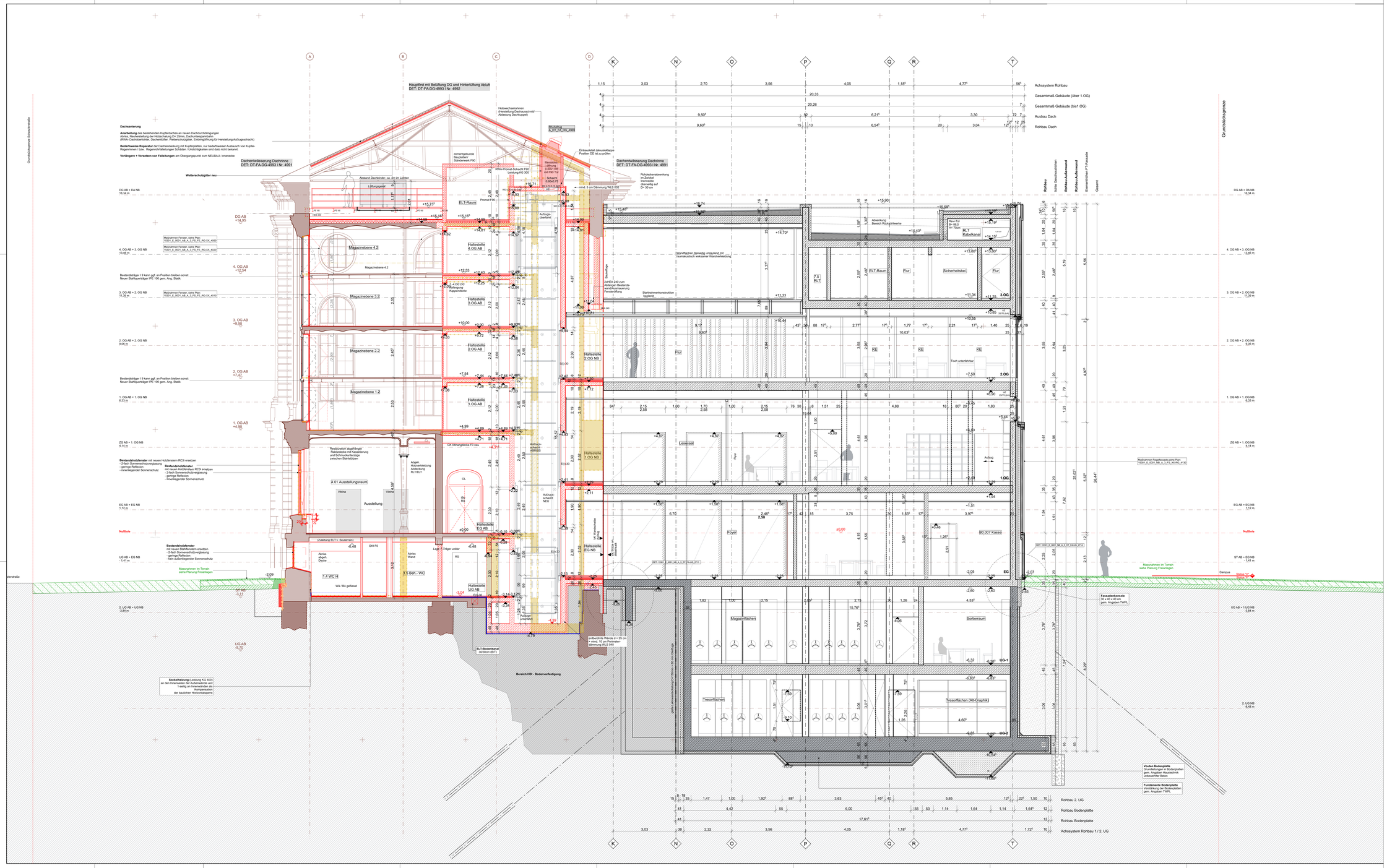

BRANDSCHUTZ

RD	rauchdicht
F 30	feuerhemmend, DIN 4102
F 90	feuerbeständig, DIN 4102
G 30	feuerhemmende Verglasung, DIN 4102
G 90	feuerbeständige Verglasung, DIN 4102
T 30	Tür, feuerhemmend
T 90	Tür, feuerbeständig
RS	Rauchschutztür
DSST	Tür, rauchdicht, dicht- und selbstschließend
DST	Tür, dichtschließend
RA	Rauchabzug
NA	Notausgang
BSK	Brandschutzklappe
SLTR	Steigleitung trocken
IBO	im Betrieb offen
RWA	Rauch- und Wärmeabzugsanlage
TSL	Einspeiseleitäle für trockene Steigleitungen

HÖHENANGABEN

OKFF	Oberkante Fertigfußboden
OKRF	Oberkante Rohfußboden
UKFD	Unterkante Fertigdecke
UKRD	Unterkante Rohdecke
UKFS	Unterkante Fertigsturz
UKRS	Unterkante Rohsturz
BRF	Brüstungshöhe Fertig
BRR	Brüstungshöhe Roh
LRH	Lichte Raumhöhe
VK	Vorderkante
OKT	Oberkante Terrain
HPT	Hochpunkt
TP	Tiefpunkt
UK UZ	Unterkante Unterzug
OK FF	
OK RF	

Fensterhöhen	OK BRR bis UKRS Bodentiefe Fenster ohne Brüstungshöhe
Tür- und Stuzhöhen	OKFF bis UKRS
Lichte Raumhöhen	OKRF bis UKFD

EINBRUCHSCHUTZ

RC2/RC3/ RC4	Fenster / Türen mit Widerstandsklasse und Einbruchhemmung gem. DIN EN 1627
RC3i	Innentraustelle (Klapp-EinhängeGitter) mit Widerstandsklasse und Einbruchhemmung gem. DIN EN 1627
GMa	Glastauchmelder mit Anschluss an EMA-Anlage
GBM	Glastauchsperre bei Fenstern
VÜ	Verschlussüberwachung bei öffenbaren Fenstern
VÜi	Verschlussüberwachung bei öffenbaren Innenrefenstern
MK+RK	Zustandsüberwachung Magnet+Regelkontakte mit Anschluß an EMA-Anlage
RollÜb. RC	elektrische Rollgitter INNEN mit Widerstandsklasse und Einbruchhemmung gem. DIN EN 1627
Gitter	Bestehende Vergitterungen vergleichbar Einbruchhemmung RC 4

MATERIALIEN

NEUBAU	ALTBAU	allgemein
Stahlbeton	Stahlbeton NEU	Bestender Bestand
Beton-Fertigteil	Gittermoz NEU	Abbruch Wände Möbel
Mauerwerk	Mauerwerk NEU	Abbruch Bauteile
Gipskartoni Trockenbau	Gipskarton/ Trockenbau NEU	Gittermoz NEUBAU
Dämmung	Dämmung NEU	Metallgitter Rohbau NEUBAU

SONNENSCHUTZ / ENTRAUCHUNG

SB	Sonnenschutz/Blendschutz elektromot. außenliegend (Sonnensymbole, schwenkgeöffnet); N: Wert <= 0,45
A1	FU/ Abdunkelung + Sonnenschutz, manuell bedienbar, Fensterfarb ähnlich DK FFB bis UK Sturz (RC2)
A2	abnehmbarer Einbruchschutz, Sonnenschutz, manuell bedienbar,Sonnenschutzrollo in Leibung
B1	Blendschutz Innen, in Abhangdecke, manuell bedient
V 1	Horizontal- Verdrahtung, im Innenbereich, manuell bedienbar, schwenkgeöffneter Vorhang
V 2	Vertikal-Verdrahtung,Innenbereich, elekt.-motorisch bedienbar, Lamellen, im Schlafbereichzentraum, unterhalb Abhängder
RWA-el.Ok	RWA, elektrisch betrieben, Oberlicht - Öffner, an RWA-Anlage angeschlossen
RWA-DA el.Ok	RWA, elektrisch betrieben, Dachoberlicht, an RWA-Anlage angeschlossen
OL	manuell öffenbares Oberlicht

TECHNISCHE AUSSTATTUNG

ELT	Elektro	HZ	Heizung
BE	Bodenestlauf	RLT	Lüftung
DE	Deckenerlauf	KS	Klimaschrank
NÖ	Notdbrlauf	FOE	Förderbrtechnik
SAN	Sanitär		

AUSSPARUNGSBEZEICHNUNGEN

WD	Wanddurchbruch	DS	Deckenschlitz
DD	Deckendurchbruch	BD	Bodendurchbruch

SONSTIGE ABKÜRZUNGEN

WäDä	Wärmedämmung	OG	Obergeschoss
FB	Fachboden	LR	Luftraum
Tbhn	Treppenhaus	ZG	Zwischengeschoss
AB	Altbau	HP	Hochpatterre
NB	Neubau	ST	Soulterstein
DoBo	Doppelboden	UG	Untergeschoss
GR	Gittermoz	FU	Fundament
DA	Dachaufbau	AnD	Abhangdecke
DG	Dachgeschoss	RK	Revisionsklappe

VERORTUNG

SC Q5-Q5

DATUM	INDEX	STATUS	ÄNDERUNGEN
24.08.2021	00	V	Korr. n. GR, Aufzugsplanung gem. GFI, Anpassungen BP gem. Haustechnik, Entfall UZ gem. TWPL, Anpassung Wandstärken gem. TWPL

Alle Maße sind am Bau zu prüfen. Maßunstimmigkeiten sind sofort mit dem Bauleiter und dem Planer zu klären. Vor Beginn der Ausführung jeder Bauausführung, sind die Planungen der Fachingenieure und die Angaben der Sonderfachleute zu beachten. Firmenstatik und Firmenausführungsplanung sind vor Beginn der Ausführung dem Bauleiter zur Prüfung vorzulegen. Die Koordinatenangaben aus den Aufmaßplänen bleibt unberührt. Höhenangaben sind auf OKFF bezogen. Abweichungen hiervon sind ausgeschwenkt vermerkt.

Der Auftragnehmer ist verpflichtet, Zeichnungen in technischer Hinsicht zu überprüfen. Alles Hiervon gehört auch gültige, mitgeltende Pläne von Fachplanern, Angaben, Hinweise und fertigungstechnische Belangen und Architekten und Bauleitung vor Ausführungsbeginn schriftlich mitzuteilen und zu begründen.

Die exakte Aufnahme von Referenzpunkten anderer Gewerke dient der Lastarkeit baulicher Zusammenhänge und kann sowell funktionale Zusammenhänge nicht antgegenstehen. Vorhang an nicht/ten Angaben erhalten. Sollten Sie Fehler, Lücken oder Widersprüche in den Unterlagen oder Tatsachen anzumelden. Sie sind Entbaulele bei bestiedig gleichwuchenden Abstellamtalen grundsätzlich mitbg anzumelden.

Nach Erstellung des Rohbaus sind abschnittsweise Bezugspunkte festzulegen und einzumessen. Die Bezugspunkte müssen nach Fertigstellung der Rohbauarbeiten oder Anschlüssen an andere Bauteile kontrl ea so zu. differenzieren Abschnitts- bingen, der Abschnittsweise muß dann fallweise wiederholt werden. Die Bezugspunkte müssen bei Lage nach Raster-Bezugspunkten positioniert. Beilage mssen so ahnlich gleichmäßig ausgerichtet sind zugeschnitten werden.

Die Fugenbreite beträgt gewoß 10 mm bei Materiel- sowie Bauteilwechsel, zu Entbauten, zum Randabschluß und für Dehnungsfugen. Es sind Anschlußfugen zu den Bauteilen anzuschließen, von Fertigteilen, Kästen, Türzarge und Bauteilen sowie Fertigteilen Entbau von z.B. Türen oder Leuchten auszubilden. Kanten und gerneel- scharfgeschnitten mit minimalsteinigkeit Ausrundung oder Fase- ausschlüssen.

Alle Projekthöhen bezogen auf:
± 0.00 = OKFF EG ALTBAU = + 494.627m ü.NN

LV-BEREICH	GEBÄUDEART	NUTZUNGS-NR.	GEBÄUDE-NR.	BAUTEIL	BAUTEIL-GRUPPE	ELEMENTGRUPPE	PLANUNGSPH.	PLANUNGSART	INDEX	STATUS
15301_E_0001_AN_A_5_SC_Q5-Q5_2002									00	V

PLANINHALT: ALTBAU-NEUBAU
Querschnitt 5-5
Verbindungsbau am Aufzug
SC Q5-Q5

AUSFÜHRUNGSPLANUNG
GBM
1:50

FREISTAAT BAYERN
STAATLICHES BAUAMT AUGSBURG
HOLBEINSTR.10, 86150 AUGSBURG, TEL. 0821 / 2581-0, FAX. 0821 / 2581-214, E-MAIL: poststelle@stbaa.bayern.de

LP 5 UMGRIFF

PROJEKT / BAUVORHABEN
STAATS- UND STADTBIBLIOTHEK AUGSBURG
SCHAEZLERSTR.25, 86152 AUGSBURG
SANIERUNG UND ERWEITERUNG

BAUHERR
Freistaat Bayern Staatliches Bauamt Augsburg
Holbeinstr. 10
86150 Augsburg
Tel. 0821 – 258 10
Fax 0821 – 258 12 14

ANLAGE LEISTUNGSVERZEICHNIS
LV KKE 3030 PUTZARBEITEN AB / NB

GEPRÜFT VON	GEPRÜFT AM	GEZEICHNET VON	GEZEICHNET AM	BLATTGRÖßE	DATUM
		AEYKTF	10.04.2019	A0+ (1540 x 841)	24.08.2021

DATEINAME: 1815-SBA-SN-AN_25